



Servicio de Pesca y Vida Silvestre de EE. UU.
Refugio Nacional de Vida Silvestre Rocky Mountain Arsenal



PROGRAMA DE GUARDABOSQUES JUVENILES

Completa al menos **4 páginas de actividades**. Cuando termines, lleva tu cuaderno al mostrador de información del Centro de Visitantes para obtener tu insignia oficial de Guardabosques Juvenil.

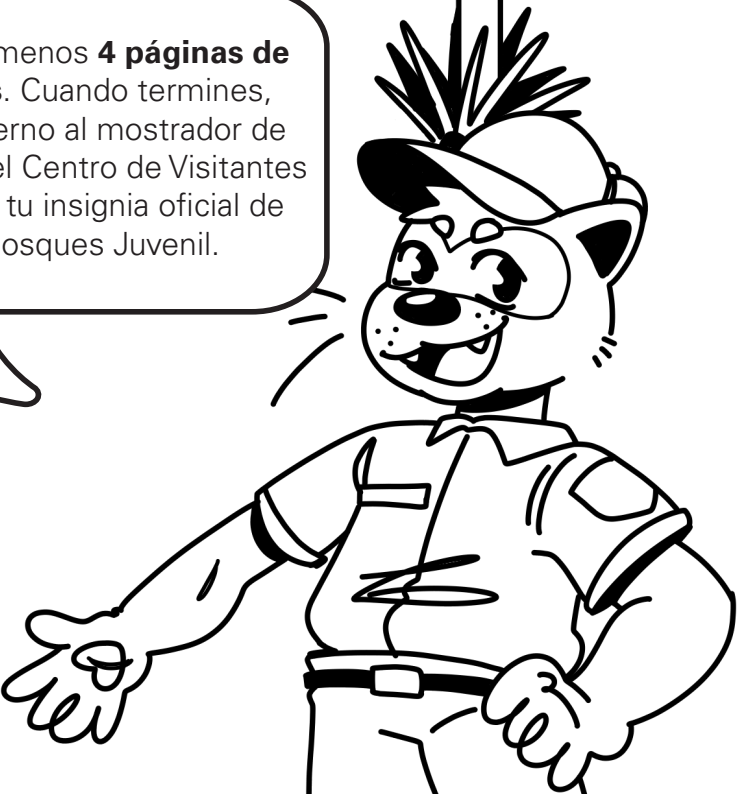

Juramento del Guardabosques Juvenil

Como Guardabosques Juvenil, prometo aprender lo más que pueda sobre la naturaleza y el sistema de refugios nacionales de vida silvestre. Prometo proteger y preservar la vida silvestre y las plantas, y ayudar a mantener limpios el agua, la tierra, y el aire. Prometo compartir lo que he aprendido con mis amigos y mi familia.

Firma del Guardabosques Juvenil

Firma del Personal/Voluntario del Refugio



Refugio Nacional de Vida Silvestre Rocky Mountain Arsenal
6550 Gateway Road - HQ | Commerce City, CO 80022-1748
(303) 289-0930 | www.fws.gov/refuge/rocky-mountain-arsenal

Ilustraciones por Bri Spitz

Búsqueda de Tesoros en la Sala de Exhibición

- ☐ Busca la exhibición "Ciudades Subterráneas."
¿Cuántos perritos de la pradera ves? _____
- ☐ ¿Puedes encontrar el hurón de patas negras?

En la exhibición azul, encuentra el hueso de la mandíbula del coyote y del venado. Observa las diferencias en los dientes. ¿Qué comen los venados bura?

- ☐ Carne
- ☐ Plantas frondosas

En la exhibición anaranjada,
¿cómo llegaban los niños a la escuela?

- ☐ A caballo
- ☐ En carro

Encuentra...

- ☐ el radio viejo
- ☐ el teléfono viejo
- ☐ el águila calva y el halcón de cola roja (¡mira hacia arriba!)
- ☐ **¡Puntos Extra!**
¡Utiliza el teléfono antiguo para marcar tu número de teléfono!



Más allá del Refugio

¡Cuidar de la vida silvestre es un trabajo en equipo!
¡Usa el espacio a continuación para dibujar o escribir lo que TÚ puedes hacer para ayudar a la vida silvestre aquí en el Refugio o en tu hogar!



Letras Mezcladas

El Refugio es el hogar de muchos animales diferentes. Descifra sus nombres y utiliza las letras numeradas para deletrear el nombre de otro animal del Refugio.

¡Dibuja tu parte favorita aquí!



BOHU _____
1

LAAIGU _____
2

OORZR _____
3



INBESTO _____
4



OVAEND _____
5

1 2 3 4 5



¿Sabías que?

Los hurones son fosoriales, lo que significa que pasan la mayor parte del tiempo bajo tierra.

Respuestas: búho, águila, zorro, bisonte, venado, hurón

¡Las postales son una excelente manera de contarle a alguien sobre tu viaje! Usa el espacio de abajo para escribir sobre lo que hiciste en el Refugio.

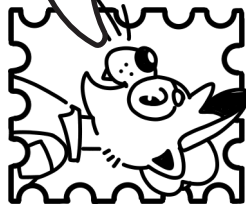

¡No es necesario esperar a que llegue el correo postal!

¡Toma una foto y envíala por mensaje de texto o

correo electrónico!

Encuentra a los Hurones

Visita la exhibición del hurón de patas negras que se encuentra más allá del patio trasero. Las señales te guiarán hasta el edificio. ¡Asegúrate de entrar!

El pelaje color beige de los hurones de patas negras actúa como **camuflaje**, lo que les ayuda a... (marca uno)

Escondarse de los
depredadores

Ver en la
oscuridad

Los hurones son **nocturnos**, lo que significa que están activos por la noche. ¿Qué sentidos serían los más importantes?

Vista

Oído

Tacto

Olor

Sabor

Los hurones de patas negras comen _____

¿Cuántos pueden comer en un año? _____

Los hurones son... (marca uno)

Herbívoros
(comen plantas)

Carnívoros (comen carne)

Omnívoros (comen
plantas y carne)

¿Sabías que?

Hasta 1981, se creía que los hurones de patas negras estaban extintos. Desde entonces, ¡su número ha aumentado!



Patio Trasero del Centro de Visitantes

Encuentra las formas de animales en el patio trasero del Centro de Visitantes.

☐ ¡Mídete! ¿Qué animal es de tu tamaño?

☐ ¿Cuántos "tú" se necesitan para ser un bison? ____

☐ ¿Cuántas de tus manos se necesitan para completar el largo de las alas del águila calva? _____

☐ ¡Intenta saltar la longitud de las alas del pato real!

☐ Si pudieras ser uno de estos animales, ¿cuál serías?

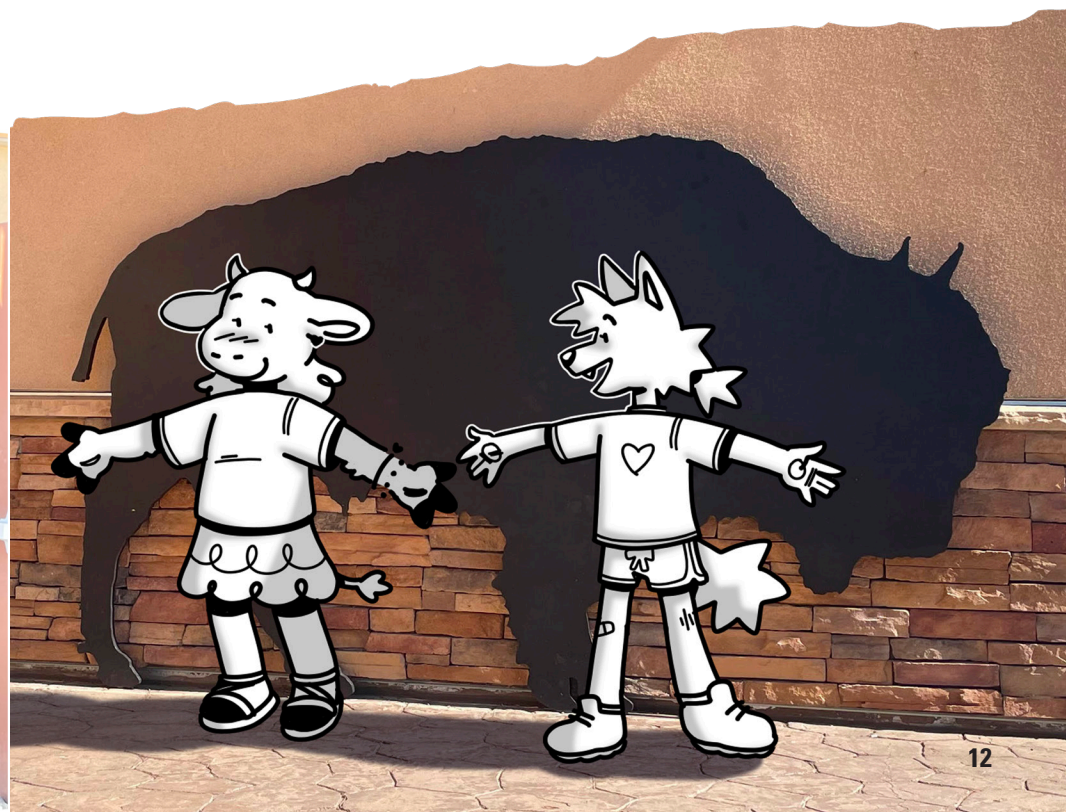

Aptitud Física de Bombero Forestal

Los bomberos forestales ayudan a prevenir y apagar incendios. Deben llevar muchas herramientas y equipo pesado. Cada año, tienen que tomar una prueba de aptitud física para asegurarse de que estén en forma para combatir incendios de forma segura.

Pon a prueba TU condición física...

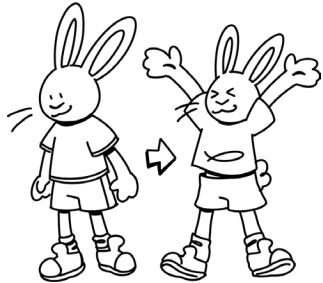

Haciendo 10 saltos de tijera



Balanceándote sobre un pie durante 5 segundos



Corriendo en tu lugar durante 10 segundos

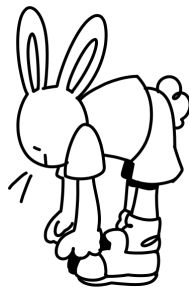

Tocando tus dedos de los pies

☐ ¡Marca esta casilla cuando hayas terminado la prueba!

¿Sabías que?

Los bomberos cargan mochilas de hasta **150 libras** al combatir incendios forestales. ¡Es como llevar **15 bolas de boliche**!



Redes Alimentarias

Las redes alimentarias se utilizan para mostrar cómo fluye la energía a través de un ecosistema. En otras palabras, muestra **lo que comen los animales**. Dibuja líneas desde los animales hasta lo que comen para crear tu propia red alimentaria.

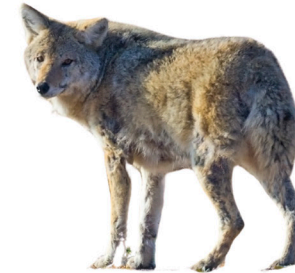

Pista: Algunos animales comen más de una cosa ¡Igual que tú!

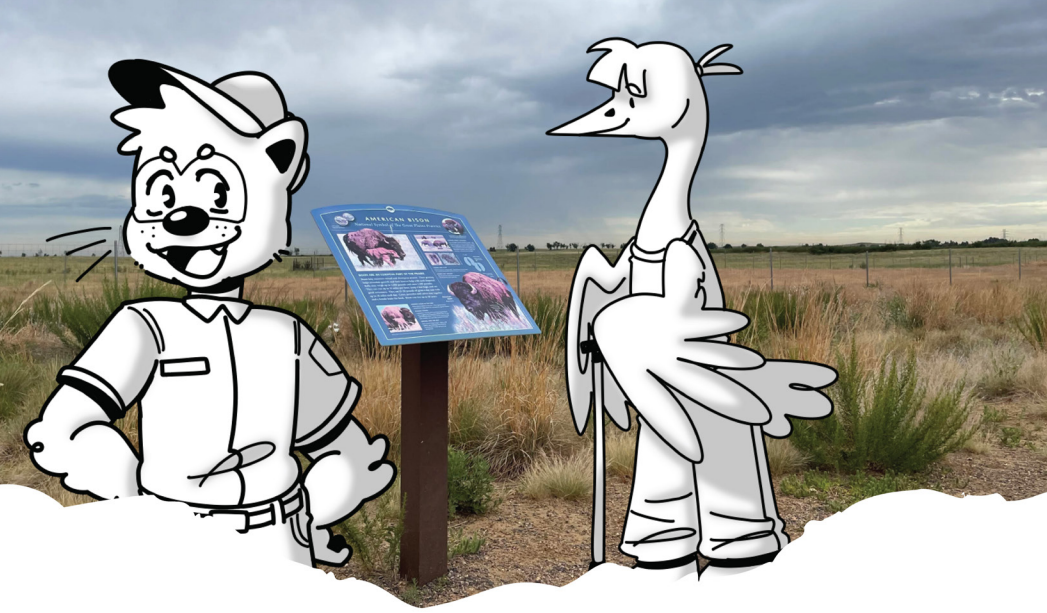

Caminata de Bisontes

Camina por el sendero Discovery Trail en el patio trasero. Al otro lado de la cerca se encuentra una de las pasturas de bisontes del Refugio. ¡Encuentra el letrero de bisontes o usa el cartel en la sala de exhibiciones para responder estas preguntas!

¡La seguridad ante todo! ¿Cuánto espacio debes mantener entre tu y un bisonte? _____

El bisonte macho (toro) pesa _____ libras.

El bisonte hembra (vaca) pesa _____ libras.

Los bisontes pueden correr hasta _____ millas por hora.

Verdadero o falso: Los bisontes pueden saltar. (marca uno)

Verdadero

Falso

A los bisontes les gusta revolcarse en la _____

¿Que tan anchas son las huellas de bisonte? _____

Dibujo de Adaptaciones de Animal Imaginario

Nombre del animal: _____

¿Dónde vive? _____

¿Qué come? _____

¿Cómo se mueve? _____

Adaptaciones Animales

Las adaptaciones son cualquier característica **física** o **comportamiento** de un animal que lo ayuda a sobrevivir en su entorno.



Los bigotes ayudan al animal a moverse en lugares angostos, como madrigueras.



Los dientes afilados ayudan a un animal a comer carne.



Las aletas ayudan al animal a moverse en el agua.



Las alas le ayudan a un animal a volar y viajar de un lugar a otro.



Y eso sólo por nombrar algunas. Ahora que sabes más sobre las adaptaciones, ¡usa la página siguiente para dibujar tu propio animal del Refugio imaginario!

Observación de Bisontes

Toma el Recorrido en Auto por la vida silvestre o camina por el Discovery Trail para ver bisontes. Cuando encuentres la manada, completa estas notas de campo.



Fecha _____ Hora _____

Ubicación _____

¿Cuántos bisontes ves? _____

Los bisontes machos (toros) son muy grandes, mientras que las hembras (vacas) son más pequeñas. A ver si puedes identificar la diferencia y contar el número de...

Toros _____ Vacas _____ Becerros _____

¿Qué están haciendo los bisontes? (marca uno)

Descansando Comiendo Bebiendo Caminando

Escribe qué otros animales vez en la pastura de bisontes. Haz marcas de conteo junto a cada animal para registrar cuántos ves.



Veo veo ¿Qué ves?

Encuentra algo...

- | | |
|---|--|
| <input type="checkbox"/> Hecho por un animal | <input type="checkbox"/> Que sea comida para un animal |
| <input type="checkbox"/> Volando | <input type="checkbox"/> Liso |
| <input type="checkbox"/> Hecho por humanos | <input type="checkbox"/> Que sea sombra/refugio para un animal |
| <input type="checkbox"/> Comiendo pasto | <input type="checkbox"/> Más grande que tú |
| <input type="checkbox"/> Tan alto como tu | |
| <input type="checkbox"/> Tan largo como tu sombra | |
| <input type="checkbox"/> Pequeño | |
| <input type="checkbox"/> Suave | |
| <input type="checkbox"/> Redondo | |



¿Cuántos encontraste?



Si has encontrado **4**, eres un
¡perrito de la pradera! ¡Muy bien!



Si has encontrado **7**, eres un
bisonte! ¡Buen trabajo!



Si has encontrado los **13**, eres un
¡hurón de patas negras! ¡Increíble!

Huellas de Animales

¡Dibuja una línea que conecte el animal con sus huellas!

